



การปฏิบัติตัวหลังร้อยไหม

- ใช้น้ำแข็งหรือ cool pack ประคบหน้า เพื่อลดบวม
- ห้ามล้างหน้าหรือสัมผัสน้ำ 6 ชั่วโมง เพื่อป้องกันการติดเชื้อ
- รับประทานยาแก้ติดเชื้อ ตามแพทย์สั่ง
- ยกศีรษะให้สูงใน 24 ชั่วโมงแรกเพื่อลดบวม
รับประทานยาลดบวม ตามแพทย์สั่ง
กรณีที่หน้าบวมขึ้น ให้รีบปรึกษาแพทย์
- ถ้าปวด รับประทานยาแก้ปวด
- ห้ามนวดหน้าหรือทำให้หน้าได้รับความกระทบกระเทือนอย่างน้อย 1 สัปดาห์
- งดออกกำลังกาย เล่น โยคะ 1-2 สัปดาห์
- งด treatment เสริมความงาม ใบหน้าทุกวิธี เช่นยิงเลเซอร์ 2-4 สัปดาห์
- ถ้ารู้สึกว่ามีปมไหมนูนขึ้นหรือ โผล่ขึ้นจากผิวหนัง ให้ปรึกษาแพทย์
- ไปหาแพทย์ตามนัดเพื่อติดตามผล หลังร้อยไหม 7 วัน



การเสริมหน้าอก



<http://www.californiasurgicalinstitute.com/blog/breast-augmentation-surgery—most-popular-cosmetic-procedure-in-2010.html>

- น้ำเกลือหรือสารซิลิโคนทางการแพทย์ที่เสริมต้องอยู่ในถุง เพื่อไม่ให้ไหลไปที่อื่น
- ตำแหน่งของการเสริมถุง
- รูปร่างของถุง ซาลาเปา/หยดน้ำ
- อาจเสริมด้วยเซลล์ไขมันที่ดูดมาจากส่วนอื่นของร่างกาย ถ้ามีพอ

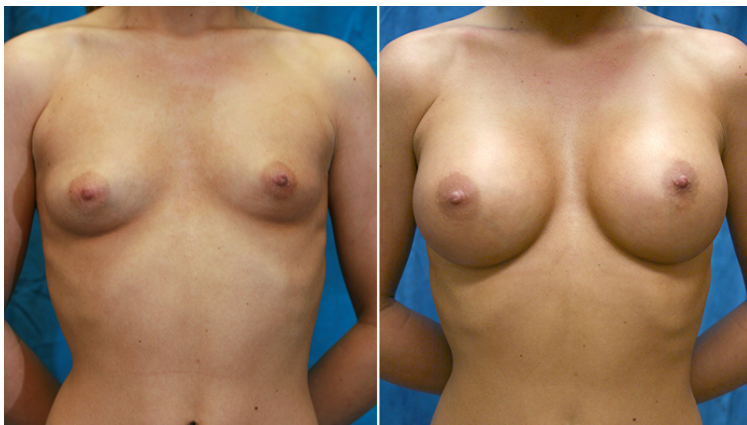

http://www.gtrlife.com/forums/topic/82029-my-gf-and-breast-implants/page__st__60



<http://www.plasticsurgcenter.com/icerik.php?id=13>

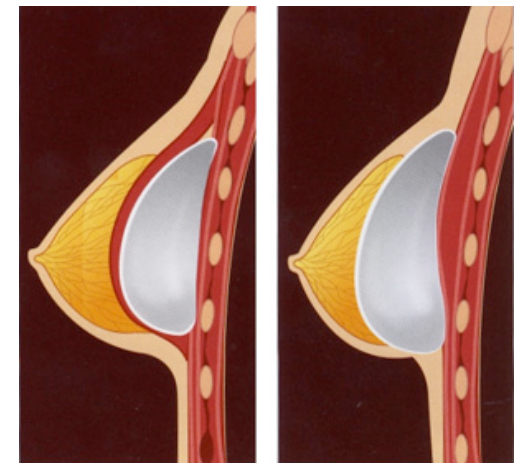

ถุงเต้านมเทียมใต้กล้ามเนื้อ

ถุงเต้านมเทียมเหนือกล้ามเนื้อ

<http://www.mekoclinic.com/บทความ-ทำหน้าอก>



กรณี PIP (Polyimplant Prothese) ถุง implant แตก



<http://www.allvoices.com/contributed-news/11466704/content/89454140-a-breast-implant-produced-by-the-implant-manufacturer-poly-implant-prothese-company-pip>

- สเปน 2011 ผ่าตัดเสริมทรวงอก ใช้ breast implant จากบริษัทฝรั่งเศสชื่อ PIP
- ต่อมาถุงแตก ต้องรับการผ่าตัดด่วน มีความเสี่ยงต่อชีวิต
- ศาลสเปนตัดสินให้บริษัท PIP ชดใช้ค่าเสียหาย 7,500 ยูโร เนื่องจากบริษัทไม่
ได้แจ้งให้ผู้เสียหายทราบล่วงหน้าถึงความเสี่ยงจากการใช้ผลิตภัณฑ์



การดึงหน้า เสริมจมูก เสริมริมฝีปาก



<http://www.bbbeautycenter.com/th/cosmetic-surgery/face/midface-surgery/>

ผ่าตัดดึงหน้า



<http://www.siamlaserclinic.com/service/detail/157/ศัลยกรรมไหมยกหน้า%20BioCone/>

กระชับหน้าด้วยเลเซอร์ อัลตราซาวนด์

- ดึงผิวหนัง โดยใช้แนวผมปิดรอยแผลเป็นไว้
- เสริมจมูก ให้โด่งด้วยกระดูกอ่อนหรือวัสดุอื่น
- เสริมริมฝีปากด้วยการสอดวัสดุไว้ภายใน
- กระชับหน้าด้วยการยิงเลเซอร์ หรือ ยิงอัลตราซาวนด์
- ต้องเลือกศัลยแพทย์ที่เชี่ยวชาญ



ความสำคัญของการเลือกแพทย์ที่รู้จริง+ทำเป็น

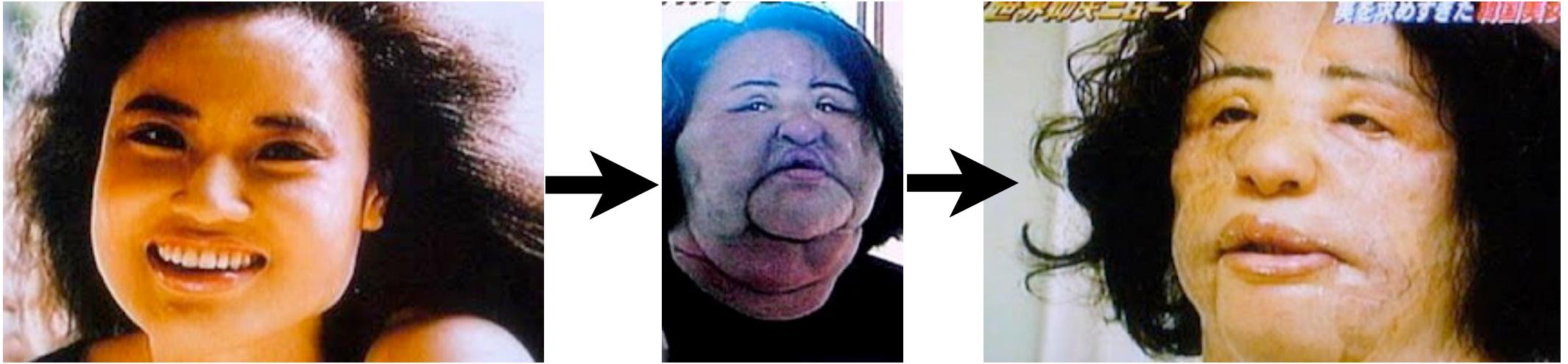

<http://brunchforone.blogspot.com/2008/12/obsession-with-plastic-surgery-gone-wrong.html>
<http://www.celebrityplasticsurgery.com/plastic-surgery-gone-wrong>

มาสนใจความงามภายนอกดี

กว่า



กลอนดอกสร้อยรำพึงในป่าช้า



The boast of Heraldry, the Pomp of Pow'r,
And all that Beauty, all that Wealth e'er gave,
Awaits alike th'inevitable hour.
The Paths of glory lead but to the Grave.

สกุลเอ๋ยสกุลสูง

อำนาจนำความสง่าอำอินทรีย์
ความร่ำรวยอวยสุขให้ทุกอย่าง
วิถีแห่งเกียรติยศทั้งหมดนั้น

ชักรุ่งจิตฟูซุคักดีศรี

ความงามนำให้มีไมตรีกัน
เหล่านี้ต่างรอดตายทำลายชั้น
แต่ล้วนผันมาประจบหลุมศพ เอย.

พระยาอุปทิศิลปสาร (นิม กาญจนาชิวะ)
แปลจาก
Elegy Writen in a Country Churchyard
by Thomas Gray (1716-1771)

http://killerstrands.blogspot.com/2009_08_19_archive.html